MIEJSCOWY PLAN ZAGOSPODAROWANIA PRZESTRZENNEGO GMINY LUBNIEWICE
DLA TERENÓW POŁOŻONYCH W REJONIE JEZIORA LUBIĄŻ - obszar nr 2

ZAŁĄCZNIK NR 1 B
DO UCHWAŁY NR . .....
RADY MIEJSKIEJ W LUBNIEWICACH
Z DNIA ....2013 r.

SKALA 1 : 1000

5 20 40
0 10 30 50 100m 200m

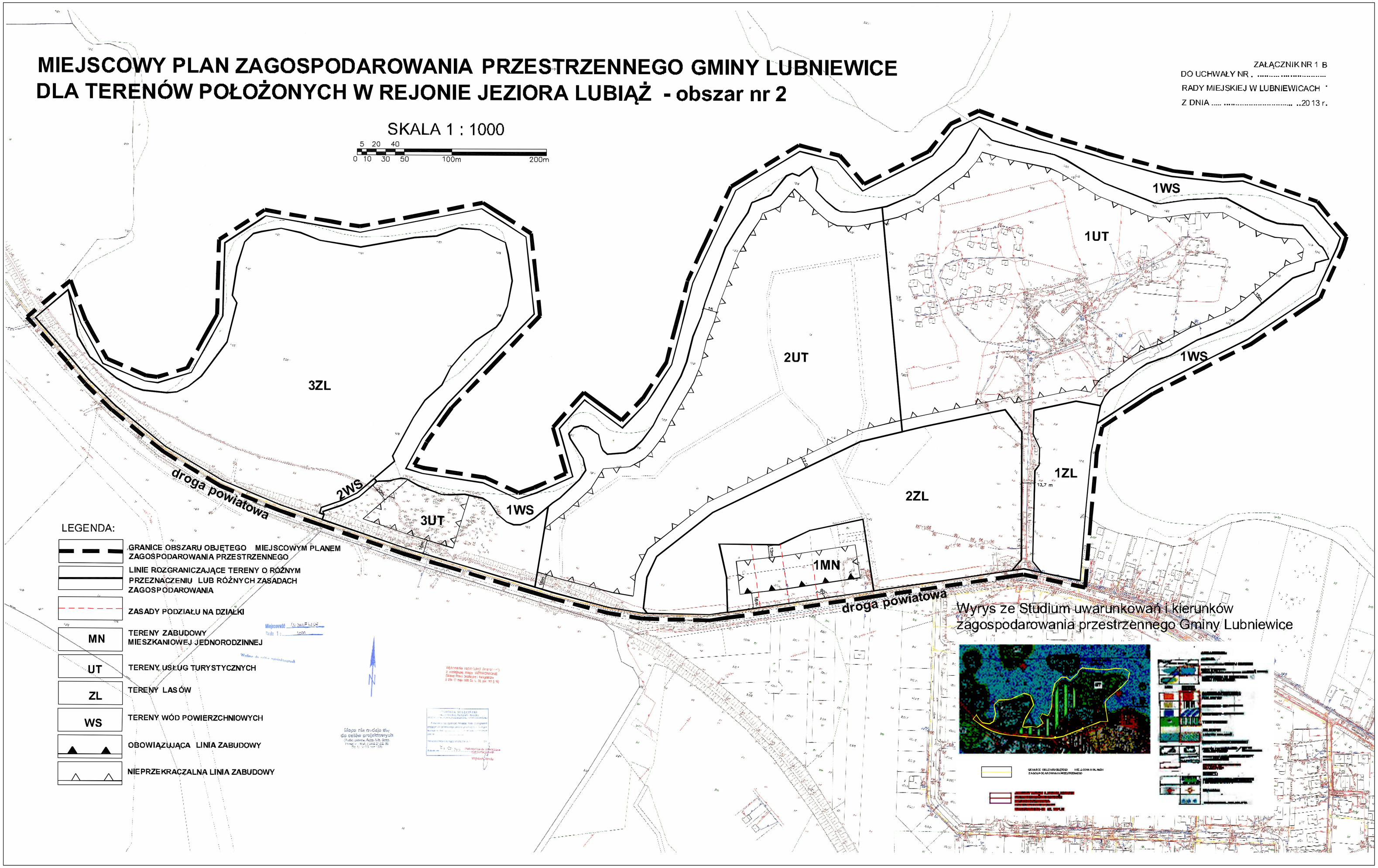

LEGENDA:

- GRANICE OBSZARU OBJĘTEGO MIEJSCOWYM PLANEM ZAGOSPODAROWANIA PRZESTRZENNEGO
- LINIE ROZGRANICZAJĄCE TERENY O RÓŻNYM PRZEZNACZENIU LUB RÓŻNYCH ZASADACH ZAGOSPODAROWANIA
- ZASADY PODZIAŁU NA DZIAŁKI
- MN — TERENY ZABUDOWY MIESZKANIOWEJ JEDNORODZINNEJ
- UT — TERENY USŁUG TURYSTYCZNYCH
- ZL — TERENY LASÓW
- WS — TERENY WÓD POWIERZCHNIOWYCH
- OBOWIĄZUJĄCA LINIA ZABUDOWY
- NIEPRZEKRACZALNA LINIA ZABUDOWY